Elektronicznie podpisany przez:
Grzegorz Stanisław Radwan
dnia 30 października 2025 r.

# UCHWAŁA NR XV/109/2025
# RADY GMINY TRZYDNIK DUŻY

z dnia 30 października 2025 r.

**w sprawie przystąpienia do sporządzenia miejscowego planu zagospodarowania przestrzennego gminy Trzydnik Duży dla części działek zlokalizowanych w obrębie Rzeczyca Księża**

Na podstawie art. 18 ust. 2 pkt 15 ustawy z dnia 8 marca 1990r. o samorządzie gminnym (Dz.U. z 2025 r. poz. 1153), art. 14 ust. 1, 2 i 4 ustawy z dnia 27 marca 2003r. o planowaniu i zagospodarowaniu przestrzennym (Dz.U. z 2024r. poz. 1130 z późn.zm.), Rada Gminy uchwala, co następuje:

**§ 1.** 1. Przystępuje się do sporządzenia miejscowego planu zagospodarowania przestrzennego gminy Trzydnik Duży dla części działek zlokalizowanych w obrębie Rzeczyca Księża.

2. Zakres planu obejmował będzie obszar wskazany na złączniku graficznym do niniejszej uchwały, stanowiącym jej integralną część.

**§ 2.** Wykonanie uchwały powierza się Wójtowi Gminy Trzydnik Duży.

**§ 3.** Uchwała wchodzi w życie z dniem podjęcia.

Przewodniczący Rady Gminy

**Grzegorz Radwan**

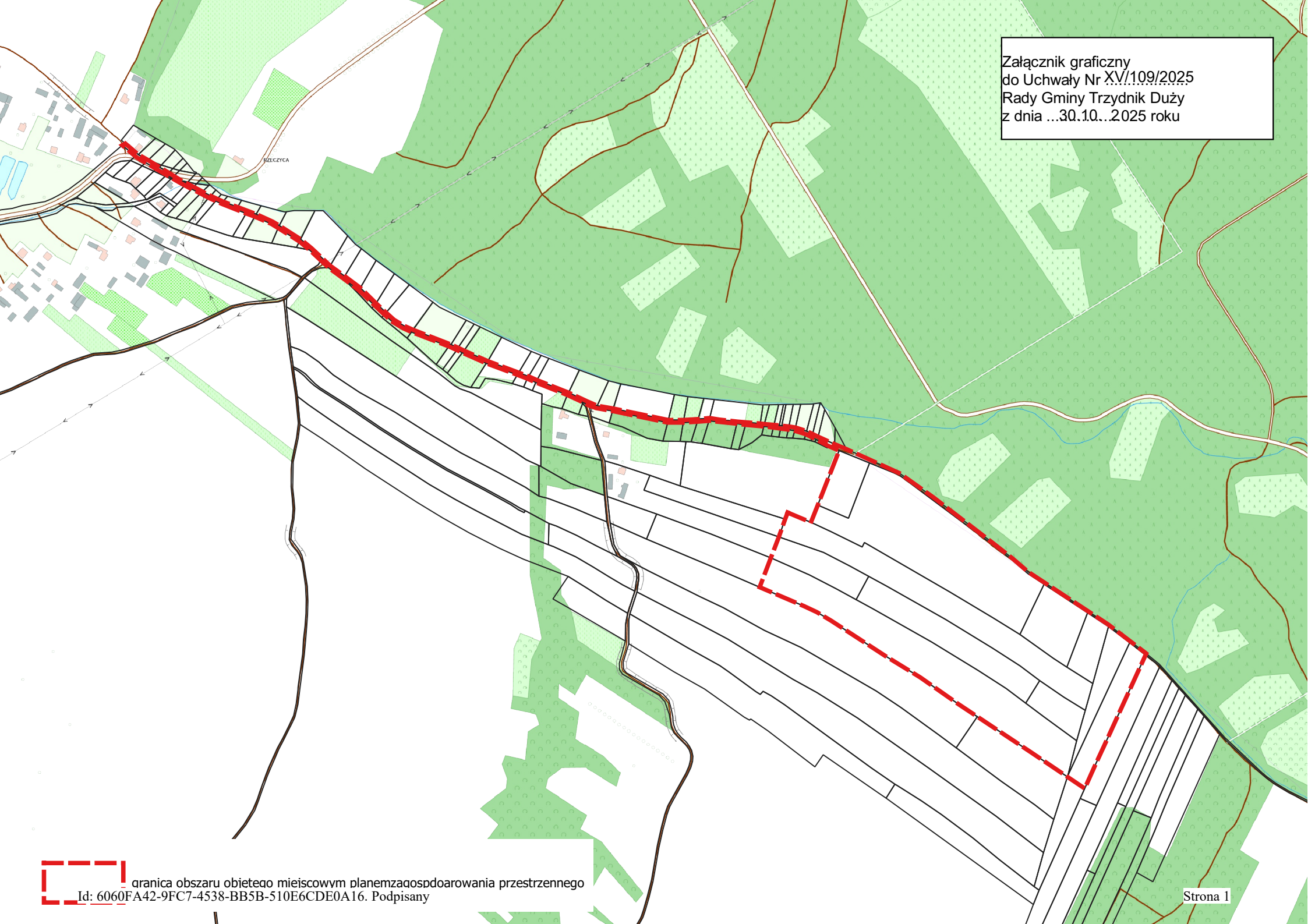
Załącznik graficzny
do Uchwały Nr XV/109/2025
Rady Gminy Trzydnik Duży
z dnia ...30.10...2025 roku
RZECZYCA
granica obszaru objętego miejscowym planemzagospdoarowania przestrzennego